

ミュージカル『ライオンキング』東京公演 子役オーディション募集要項

1998年12月に東京で開幕し、現在もロングラン記録を更新しているミュージカル『ライオンキング』は、
【有明四季劇場】での開幕から、まもなく1年を迎えます。
更なるロングラン公演に向けて、主人公の子ども時代を演じる【ヤングシンバ】【ヤングナラ】役を募集いたします。

《新型コロナウイルス感染症対応について》
この度のオーディションの審査は、新型コロナウイルスの感染予防・拡散防止に最大限の注意を払い、実施いたします。
政府・各自治体からの特別な要請があった際は、急きょ中止・変更をする場合がございます。
また、書類選考後、予選・本選にご参加いただく方には必ず事前にPCR検査を各自でご受検いただきます。あらかじめご了承ください。

1. 応募規定

(A) 性別

「ヤングシンバ」(シンバの子ども時代) 男子

「ヤングナラ」(ナラの子ども時代) 女子

(B) 年齢・身長 目安

「ヤングシンバ」 9～12歳 身長:130cm～140cm

「ヤングナラ」 9～12歳 身長:130cm～135cm

(C) 下記の2ヶ所に通うことが可能な方

- ・有明四季劇場 (東京都江東区)
- ・四季芸術センター (横浜市青葉区)

(D) 音域

「ヤングシンバ」

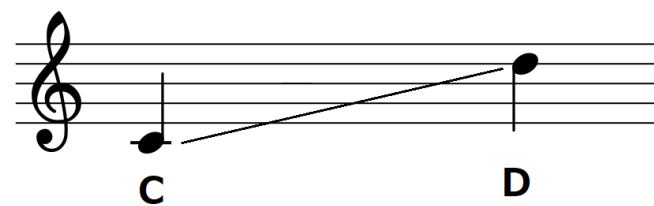

「ヤングナラ」

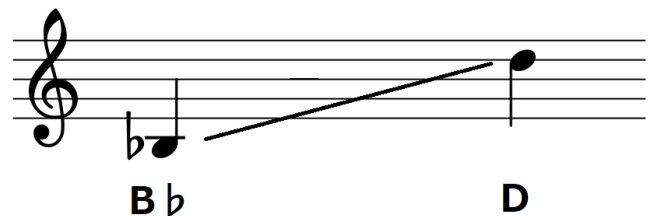

(E) 交通費・宿泊費は自己負担になります。

(F) 芝居、歌、ダンスの経験は問いません。

2. 応募書類

【A～Eを郵送にてご応募ください】

A: 履歴書・芸歴書(指定用紙)

B: 写真(指定用紙)

- ・2Lサイズで、全身、上半身各1枚を指定用紙に貼り付けてください(1ヶ月以内に撮影したもの)。
- ・写真の裏に必ず氏名を明記してください。
- ・全身写真は体のラインがよく分かるように、体にフィットした物を着用してください。

C: アンケート用紙(指定用紙)

D: 応募理由(指定用紙)

400字詰原稿用紙1枚以内(氏名を必ず記入)

E: 返信用封筒・切手(下記2通を必ずご用意ください)

- ・角型2号封筒(470円分切手添付)
- ・長形3号封筒(94円分切手添付)

※それぞれにご本人の住所、氏名を明記してください。

書類選考結果・課題等をお送りする封筒です。

【F・Gは動画にて専用フォームから提出してください】

F: 歌っている様子(上半身)を録画したデータ

- ・お好きな1分程度の曲を1曲。
- ・なるべく、明るいアップテンポの曲をお選びください。
- ・氏名、役名、年齢、曲名を言ってから歌い始めてください。

G: 自由動画を録画したデータ ※目安30秒

・F(歌っている動画)に続けて撮影してください。

(好きな動物や食べ物についてお話したり、ものまねやダンスや特技を披露したり、なんでもOK)

・提出方法は別途用紙に記載しております。

3. 応募締切

2022年7月25日(月) 12:00必着

※郵便・宅配便でお送りください(直接の持ち込み不可)。

4. 予選・本選(書類審査合格者にお集まりいただきます)

2022年8月7日(日)・8日(月) 予定

※予選・本選ともに、急きょ中止・日程変更をさせていただきます場合がございます。

※状況に応じてリモート審査を行う場合がございます。

5. 稽古・出演について

合格者は2022年9月下旬より稽古を開始する予定です。

9月23日以降のスケジュールを空けられることが条件となりますのでご注意ください。

稽古は、平日も含め、週複数回行います。

特に冬休み・春休みの期間は稽古も多くなります。

なお、稽古の成果次第では、出演ができない場合もございますので、ご理解の上ご応募ください。

6. 個人情報の取り扱いについて

ご応募いただいた方の個人情報は、『ライオンキング』子役オーディションおよびご本人へのご連絡の際に利用し、応募書類はオーディション以外の目的では一切使用いたしません。ご応募いただいた方の個人情報は、四季株式会社が責任を持って管理し、オーディション終了後に速やかに削除いたします。また、応募書類(合格者分の除く)は、オーディション終了後に速やかに破棄いたします。

※お送りいただいたものは一切返却いたしません。

※合否および通知時期に関するお問い合わせには一切応じかねます。

あらかじめご了承ください。

※事務所等に所属の方も、個人同様に上記の方法にてご応募ください。

※『アナと雪の女王』子役オーディションへ応募される場合は『アナと雪の女王』専用用紙にてご応募ください。

《お問い合わせ・応募書類郵送先》

〒225-8585 横浜市青葉区あざみ野1-24-7

劇団四季『ライオンキング』東京公演 子役オーディション係

TEL:045-903-1416(10:00～18:00 日・祝日除く)

履歴書・芸歴書『ライオンキング』専用用紙

年 月 日現在

希望の役 ※○をつけてください。(併願不可)		2022年8月開催『アナと雪の女王』子役オーディションに応募されますか？		劇団四季記入欄		
ヤングシンバ・ヤングナラ		はい ・ いいえ		※『アナと雪の女王』子役オーディションに応募される場合は、別途専用用紙にご記入の上ご応募ください。		
フリガナ		年齢・学年		生年月日(西暦)		
氏名		歳 年		年 月 日生		
裸眼視力	メガネ	血液型	身長	体重	合格した場合、四季芸術センター(稽古場)に来られる時間帯	
左 右	有・無		cm	kg	月～金 時～時 土・日 時～時	
現住所				電話番号		
都道府県	市以降 千			固定: 携帯: (所持者) メールアドレス:		
上記以外の連絡先				電話番号		
芸歴(舞台・TV出演等)			レッスン歴(クラシックバレエ・ピアノ等、種類も明記)			
年	月	内容	師事した先生の名前・学校	頻度	期間(西暦で)	
				週 回		
				週 回		
				週 回		
				週 回		
ご家族	フリガナ		年齢	続柄	保護者勤務先	
	保護者氏名				勤務先: 固定電話:	
	氏名	続柄	年齢	職業	氏名	続柄 年齢 職業
学校	学校名			先生のお名前		
				校長	先生 担任	先生
	住所 千			電話番号:		
所属する団体	有・無	劇団およびプロダクション名		担当者氏名		
		住所		電話番号		
	千					

承諾書

劇団四季 殿

ミュージカル『ライオンキング』東京公演子役オーディションへの参加を、その保護者として承諾いたします。
※親権者の方全員の承諾が必要です。

本人の氏名 _____

保護者 住所 _____

保護者氏名 _____ 印

_____ 印

保護者氏名 _____ 印

_____ 印

写真 『ライオンキング』専用

劇団四季記入欄

希望の役 ※○をつけてください。(併願不可)			フリガナ		性別
ヤングシンバ・ヤングナラ			氏名		
身長	体重	靴のサイズ	年齢・学年		生年月日(西暦)
cm	kg	cm	歳	年	年 月 日生
バスト	ウエスト	ヒップ	視力		視力矯正
cm	cm	cm	左	右	無し・メガネ・コンタクトレンズ

※写真の裏に必ず氏名を明記してください。

ハシロ 上半身写真(サイズ:2L)

ハシロ 全身写真(サイズ:2L)
※レオタード・水着・タイツ姿等、体型が分かる写真にしてください。

《履歴書・芸歴書の記入例》

- ・下記の記入例に従って、指定の用紙になるべく詳しく書き込んでください。
- ・【芸歴】・・・出演した年数・月・内容
- ・【レッスン歴】・・・師事した先生の名前・学校・頻度・期間

記入例

芸歴(舞台・TV出演等)			レッスン歴(クラシックバレエ・ピアノ等、種類も明記)		
年	月	内容	師事した先生の名前・学校	頻度	期間(西暦で)
2020	1	ミュージカル『〇〇〇』△△役	クラシックバレエ/四季花子先生	週1回	2020年1月～現在
2021	2	〇〇テレビ『〇〇〇』出演	空手/四季太郎先生	週1回	2018年1月～2019年12月
2022	3	CM『〇〇〇』出演	ピアノ/四季二郎先生	週 月1回	2019年1月～2020年12月

《動画課題について》

皆様の声質を聞かせていただくため、応募者全員の方に動画のご提出をお願いいたします。

◆ご提出いただく動画課題の内容について

- ・顔～上半身が映るようにしてください。全身が映っていても問題ありません。
- ・下記①～②を1つのファイルしてご提出ください(①に続けて②を撮影してください)。

①: お好きな曲を歌ってください(1分程度)

- ・なるべく、明るいアップテンポの曲をお選びください(日本語で歌ってください)。
- ・伴奏の有無は問いません。ア・カペラでも問題ありません。
- ・エコーはかけても構いませんが、過度のものは審査の妨げになりますのでご注意ください。
- ・氏名、役名、年齢、曲名を言ってから歌い始めてください。

②: 自由動画(30秒程度)

- ・好きな動物や食べ物についてお話したり、ものまねやダンスなどの特技を披露したり、なんでもOKです。

◆動画提出先について

- ・下記専用フォームに動画を提出してください。
- ・動画のファイル名は【氏名・役名・曲名】にして提出してください。

《動画課題提出先》



<https://app.box.com/f/7de4a8344d9344ce92e988627eb0d312>

左記のQRコードからもアクセスできます。

- ・フォーム内の「メールアドレス」記入欄には、履歴書に記載しているアドレスを記入してください。
- ・「ファイルをアップロードしました」という画面が出ましたら、アップロード完了です(完了メールは届きません)。
- ・上記フォームでの動画の提出が難しい場合は、下記メールアドレス宛にお送りください。
- ・メールの際は件名に、「氏名・役名・曲名」を記載してください。

《メールアドレス》 koyaku_aud@shiki.gr.jp