

『アナと雪の女王』東京公演 子役オーディション募集要項

2023年6月に日本上演2周年を迎えたミュージカル『アナと雪の女王』東京公演。
さらなるロングランに向けて、主人公の子ども時代を演じる「ヤング エルサ」「ヤング アナ」役を募集いたします。

1. 応募規定

(i) 性別

「ヤング エルサ」(エルサの子ども時代) 女子
「ヤング アナ」(アナの子ども時代) 女子

(ii) 年齢・身長(目安)

「ヤング エルサ」 10～12歳 / 身長:130cm～140cm前後
「ヤング アナ」 7～9歳 / 身長:115cm～125cm前後

(iii) 2024年1月以降、下記の2カ所に通うことが可能な方

・JR東日本四季劇場[春] (東京都港区)
・四季芸術センター (横浜市青葉区)
※稽古期間のお稽古は週に2～5回、ご出演は週に1～3回程度となります。

(iv) 音域

「ヤング エルサ」

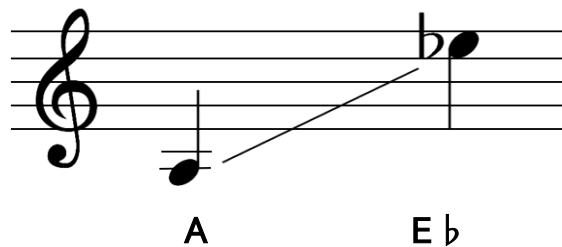

「ヤング アナ」

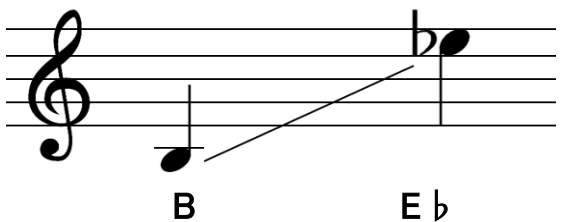

(v) オーディションに伴う交通費・宿泊費 自己負担になります。

(vi) その他

芝居、歌の経験は問いません。

2. 応募書類

【以下(A)～(D)は、郵送で提出してください】

※指定用紙は劇団四季オフィシャルウェブサイトから、すべて
A4用紙サイズでプリントしてください。

<(A) 写真(指定用紙に貼付)>

- ・全身、上半身の写真(2Lサイズ)を指定用紙に貼付してください。
※いずれも1ヶ月以内に撮影した写真に限ります。
- ・全身写真は体のラインがよく分かるように、体にフィットした物を着用してください。
- ・写真の裏に必ず氏名を明記してください。

<(B) 履歴書・芸歴書(指定用紙)>

- ・記入例をご参照ください。
- ・選考結果や実技審査の課題等はメールでお送りいたします。
※事務所所属の方であっても事務所のメールアドレスではなく、
保護者のメールアドレスをご記載ください。
※icloudは正常に届かない事例がありますのでお控えください。

<(C) アンケート用紙(指定用紙)>

<(D) 応募理由(指定用紙)>

- ・400字以内でご記入ください。
- ・氏名を必ず記入してください。

※(A)～(D)の書類を上から順に重ねてご郵送ください。

※年齢・学年は応募書類作成時点のものを記入してください。

【以下(E)～(F)は、動画専用フォームから提出してください】

<(E) 歌っている様子(上半身)を録画したデータ>

- ①課題曲「雪だるま作ろう」(映画版、舞台版いずれも可)
※子どもが歌っている部分のみ
- ②変ホ長調(E♭調)音階発声
※1オクターブ分 往復
※ア・カペラで、①の動画に続けて撮影してください。

<(F) 自己紹介の様子(上半身)を録画したデータ>(目安30秒)

- ・「自分の好きな動物とその理由」
※イラストや写真、図鑑等を使用してお話しいただいても構いません。
- ※(E)の歌唱の動画に続けて撮影してください。
- ※提出方法は別途用紙に記載しております。

3. 応募締切

2023年10月12日(木)16:00必着

※郵便・宅配便でお送りください(各劇場・四季芸術センターへの
直接の持ち込みはご遠慮ください)。

※動画の提出も上記日時が締切です。お時間に余裕を持って提出
してください。

4. 予選・本選(書類審査通過者が対象となります)

2023年10月30日(月)～31日(火) 四季芸術センター

※予選・本選ともに、急きょ中止する場合や日程を変更をさせてい
ただく場合がございます。

※状況に応じてリモート審査を行う場合がございます。

※詳細は書類審査を通過された方にのみお知らせいたします。

※合格者の保護者を対象にした説明会を、**2023年11月12日(日)**
に実施予定です。

5. 稽古・出演について

合格者は、2024年1月中旬より稽古を開始いたします。

稽古は、平日を含め、週に複数回行います。特に春休みの期間

は稽古が多くなります。2024年1月以降のスケジュールを空けられる
ことが条件となりますので、予めご了承ください。

なお、稽古の成果次第では、出演ができない場合もございます。

ご理解のうえ、ご応募ください。

6. 個人情報の取り扱いについて

ご提出いただいた個人情報および応募書類は、四季株式会社(劇
団四季)が責任を持って管理し、ご本人への連絡および本オーディ
ションの選考にのみ利用し、それ以外の目的では一切使用いたしま
せん。

また、合格者分を除き、オーディション終了後は速やかに破棄いたし
ます。

7. その他

- ・お送りいただいたものは一切返却いたしません。
- ・可否および発送日程のお問い合わせには一切応じかねますので
予めご了承ください。
- ・事務所等に所属の方も、個人同様に上記の方法にてご応募くだ
さい。
- ・課題、審査状況、審査結果など、本オーディションで知れた内容
をSNSやブログなどで第三者に発信することは固く禁止いたしま
す。

《お問い合わせ・応募書類郵送先》

〒225-8585 横浜市青葉区あざみ野1-24-7

劇団四季『アナと雪の女王』東京公演 子役オーディション係

TEL:045-903-1416 (10:00～18:00/日曜祝祭日除く)

(A)写真 『アナと雪の女王』専用

劇団四季記入欄 (2023.10)

希望の役 ※○をつけてください(併願不可)			フリガナ		性別
ヤング エルサ ・ ヤング アナ			氏名		
身長※	体重※	靴のサイズ※	年齢・学年		生年月日(西暦)
cm	kg	cm	歳	年	年 月 日生
バスト※	ウエスト※	ヒップ※	視力		視力矯正
cm	cm	cm	左	右	無し・メガネ・コンタクトレンズ

※の項は1ヶ月以内のサイズを明記してください。

- ・写真の裏に必ず氏名を明記してください。
- ・A4用紙からはみ出ないように、それぞれの写真の枠に合わせて上部のみ糊付けしてください。

のりしろ 全身写真(サイズ:2L)

※レオタード・水着・タイツ姿等、体型が分かる写真にしてください。

のりしろ 上半身写真(サイズ:2L)

--	--

(B)履歴書・芸歴書

『アナと雪の女王』専用

年 月 日現在

希望の役 ※○をつけてください(併願不可)										劇団四季記入欄 (2023.10)						
ヤング エルサ ・ ヤング アナ																
フリガナ					性別		年齢・学年			生年月日(西暦)						
氏名							歳 年		年 月 日生							
裸眼視力		メガネ・コンタクトレンズ		血液型		身長		体重		身長・体重測定日		合格した場合、四季芸術センター(稽古場)に来られる時間帯				
左	右	有・無				cm		kg		月 日		月～金	時～	時		
										月 日		土・日・祝	時～	時		
現住所										電話番号						
〒										固定:						
都道府県					市以降					携帯: (所持者)						
メールアドレス																
メールアドレスの“-”(ハイフン)と“_”(アンダーバー)、“0”(ゼロ)と“o”(オー)などの区別しづらいものは、わかりやすいようにご記入ください。																
上記以外の連絡先(住所)										電話番号						
(続柄:)																
芸歴(舞台・TV出演等)					レッスン歴(クラシックバレエ・ピアノ等、種類も明記)											
年	月	内容			師事した先生の名前・学校			頻度		期間(西暦で)						
								週 回								
								週 回								
								週 回								
								週 回								
ご家族	フリガナ				続柄		年齢		【保護者代表】勤務先(緊急連絡先用・任意)							
	【保護者代表】氏名								勤務先:							
									電話:							
	氏名		続柄		年齢		職業		氏名		続柄		年齢		職業	
学校	学校名				先生のお名前											
					校長		先生		担任		先生					
	住所		〒				電話番号									
所属する団体	所属	劇団およびプロダクション名			担当者氏名											
	有・無															
	住所				電話番号											
	〒															

承諾書

劇団四季 殿

ミュージカル『アナと雪の女王』東京公演子役オーディションへの参加を、その保護者として承諾いたします。
※親権者の全員の承諾が必要です。

本人の氏名

保護者 住所

保護者氏名

印

保護者氏名

印

