

ミュージカル『アナと雪の女王』東京公演 子役オーディション募集要項

JR東日本四季劇場[春]にてロングラン上演中のディズニーミュージカル『アナと雪の女王』。主人公の子ども時代を演じる「ヤングエルサ」「ヤングアナ」役を募集いたします。

1. 応募規定

(i) 性別

「ヤング エルサ」(エルサの子ども時代) 女子
「ヤング アナ」(アナの子ども時代) 女子

(ii) 年齢・身長

「ヤング エルサ」 10～12歳 / 身長:130cm～140cm

「ヤング アナ」 7～9歳 / 身長:115cm～125cm

※身長は目安となります。

※対象年齢は2026年4月1日時点で7～12歳の方となります。

※併願不可

(iii) 2026年1月以降、下記の2ヵ所に通うことが可能な方

・四季芸術センター(横浜市青葉区)

・JR東日本四季劇場[春] (東京都港区)

※稽古は週に2～5回、出演は週に1～3回程度となります。

(iv) 音域

「ヤング エルサ」

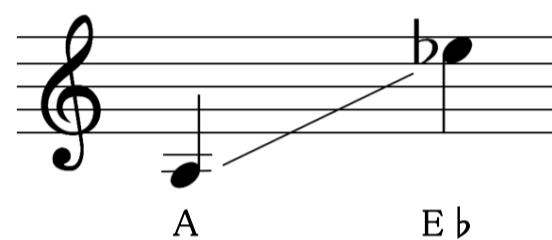

「ヤング アナ」

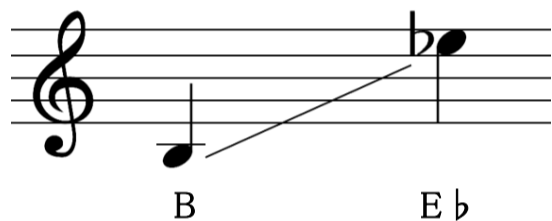

(v) その他

・芝居、歌の経験は問いません。

・オーディションの参加費はございませんが、参加に伴う交通費・宿泊費は自己負担になります。

2. 応募方法

・**応募はすべてオンライン上で受け付けいたします。**

★応募の流れ

- ・オーディションにご応募いただくには、「オーディション受付システム」にて「マイページ登録」していただく必要がございます。
- ・別紙の「応募の手順」を必ずご確認ください、記載の「マイページ登録」のURLよりご応募ください。

★応募に必要なデータ

《(A) プロフィール写真データ(顔、上半身、全身)》

- ・いずれも1ヵ月以内に撮影した写真データに限ります。
- ・〈顔〉はバストアップ、〈上半身〉はウエストアップ(上半身の写った余白のある構図)を提出してください。
- ・〈全身〉は体のラインがよく分かるように、体にフィットした物を着用してください。
- ・写真画像のサイズは「縦 4000px/横 3000px」を目安として、ファイル形式は「jpeg」または「png」、ファイル容量は「5MBまで」のものをご用意ください。

《(B) 課題動画(①～③を録画したデータ)》※全体で2分程度

- ①課題曲「雪だるまつくろう」(映画版、舞台版いずれも可)
 - ・子どもが歌っている部分のみ
 - ・伴奏の有無は問いません(日本語限定)。
- ②変ホ長調(E♭調)音階発声
 - ・1オクターブ 往復
 - ・ア・カペラで①の動画に続けて撮影してください。
- ③自己紹介の様子(30秒程度)
 - ・1日の中で1時間だけ大人になれるとしたら何時に何をしたいか。とその理由。
 - ・②の動画に続けて撮影してください。

＜課題動画の注意事項＞

※「氏名・役名・年齢」を言ってから、顔～上半身が映るように撮影してください。

※①～③を続けて撮影していただくか、編集で一つのファイルにしてください。複数のファイルは提出できません。

※動画ファイル形式は「mp4」または「mov」、ファイル容量は「300MB」までのものをご用意ください。

《(C) 応募理由(作文用紙データ)》

・作文用紙データをダウンロードし、印刷してください。

印刷後、お子さまが手書きで記入したものを撮影しご提出ください。

・ファイル形式は「PDF」「jpeg」「png」いずれかをご用意ください。

※写真は「横向き」で撮影し、ご提出ください。

3. 応募締切

2025年11月10日(月) 23:59 締切

※締切直前はアクセス集中により、ファイルのアップロードに時間がかかる場合や、応募が正常に完了しない可能性があります。

余裕を持って、早めのご応募をお願いいたします。

※回線混雑などを含むいかなる理由であっても、締切後の応募は一切受け付けません。

4. 予選・本選

[予選]2025年12月1日(月) [本選]2025年12月2日(火)

※詳細は書類審査を通過された方にお知らせいたします。

※予選・本選ともに、急きょ中止する場合や日程が変更となる場合がございます。

※合格された場合、保護者の方を対象にした説明会を、2025年12月6日(土)または7日(日)に実施予定です。

5. 稽古・出演について

・合格者は、2026年1月から稽古を開始予定です。

・稽古は平日を含め週に複数回行います。特に大型連休や長期休暇期間は稽古が多くなります。本作品への参加につきましては、2026年1月以降のスケジュールを空けられることが条件となりますので、予めご了承ください。

なお、稽古の成果次第では、出演ができない場合もございます。

ご理解のうえ、ご応募ください。

・お住いの場所によっては、修学と稽古・出演の両立のため、お引越しいただく可能性がございます。

6. 個人情報の取り扱いについて

ご提出いただいた個人情報および応募書類は、四季株式会社(劇団四季)が責任を持って管理し、ご本人への連絡および本オーディションの選考にのみ利用し、それ以外の目的では一切使用いたしません。また、オーディション終了後は、合格者分を除き、速やかに消去いたします。

7. その他

・応募は個人での申込みとなります。

・合格後はお子さまご本人と当社間で契約を締結いたします。

事務所等に所属の方もご応募いただけますが、所属事務所と相談したうえでご応募ください。

・合否および通知日程のお問い合わせには一切応じかねますので、予めご了承ください。

・課題、審査状況、審査結果など、本オーディションで知れた内容をSNSやブログ、口頭などで第三者に発信することは固く禁止いたします。

《お問い合わせ》

〒225-8585 横浜市青葉区あざみ野1-24-7

劇団四季『アナと雪の女王』東京公演 子役オーディション係

TEL:045-903-1416 (10:00～18:00/日曜祝日除く)